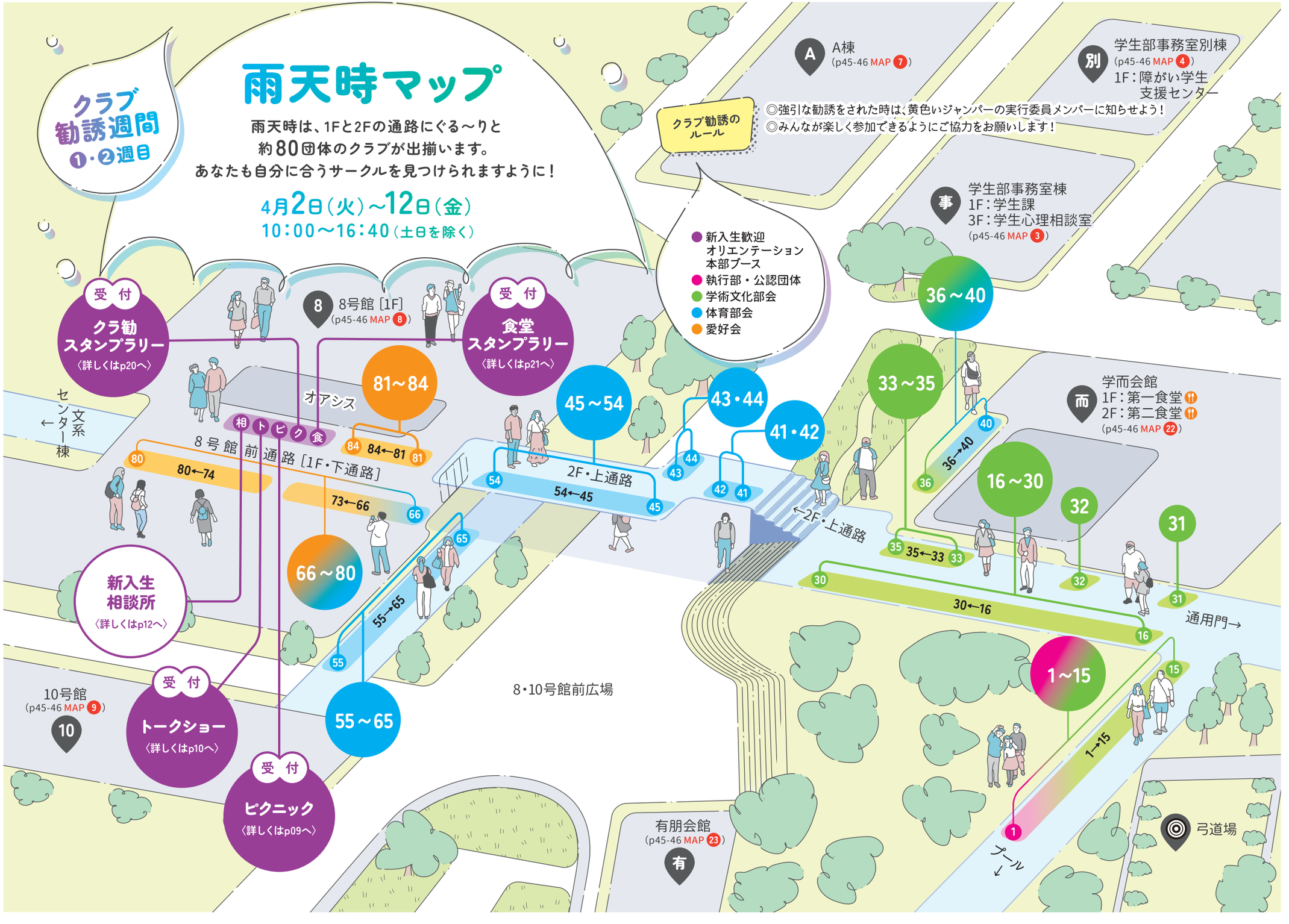
クラブ勧誘週間
❶・❷週目
雨天時マップ
雨天時は、1Fと2Fの通路にぐる～りと
約80団体のクラブが出揃います。
あなたも自分に合うサークルを見つけられますように！
4月2日（火）～12日（金）
10：00～16：40（土日を除く）
クラブ勧誘のルール
◎強引な勧誘をされた時は、黄色いジャンパーの実行委員メンバーに知らせよう！
◎みんなが楽しく参加できるようにご協力をお願いします！
新入生歓迎オリエンテーション本部ブース
執行部・公認団体
学術文化部会
体育部会
愛好会
A A棟 (p45-46 MAP 7)
別 学生部事務室別棟 (p45-46 MAP 4) 1F：障がい学生支援センター
事 学生部事務室棟 1F：学生課 3F：学生心理相談室 (p45-46 MAP 3)
而 学而会館 1F：第一食堂 2F：第二食堂 (p45-46 MAP 22)
8 8号館 [1F] (p45-46 MAP 8)
受付 クラ勧スタンプラリー 〈詳しくはp20へ〉
受付 食堂スタンプラリー 〈詳しくはp21へ〉
受付 トークショー 〈詳しくはp10へ〉
受付 ピクニック 〈詳しくはp09へ〉
新入生相談所 〈詳しくはp12へ〉
相 ト ピ ク 食
オアシス
8号館前通路 [1F・下通路]
2F・上通路
←2F・上通路
文系センター棟←
10号館 (p45-46 MAP 9) 10
8・10号館前広場
有朋会館 (p45-46 MAP 23) 有
通用門→
プール↓
弓道場
1～15
16～30
31
32
33～35
36～40
41・42
43・44
45～54
55～65
66～80
81～84
80←74
73←66
84←81
54←45
55→65
36→40
35←33
30←16
1→15